

MODELLO DI ESERCIZIO TRASPORTO FERROVIARIO REGIONALE [Riquadro A]

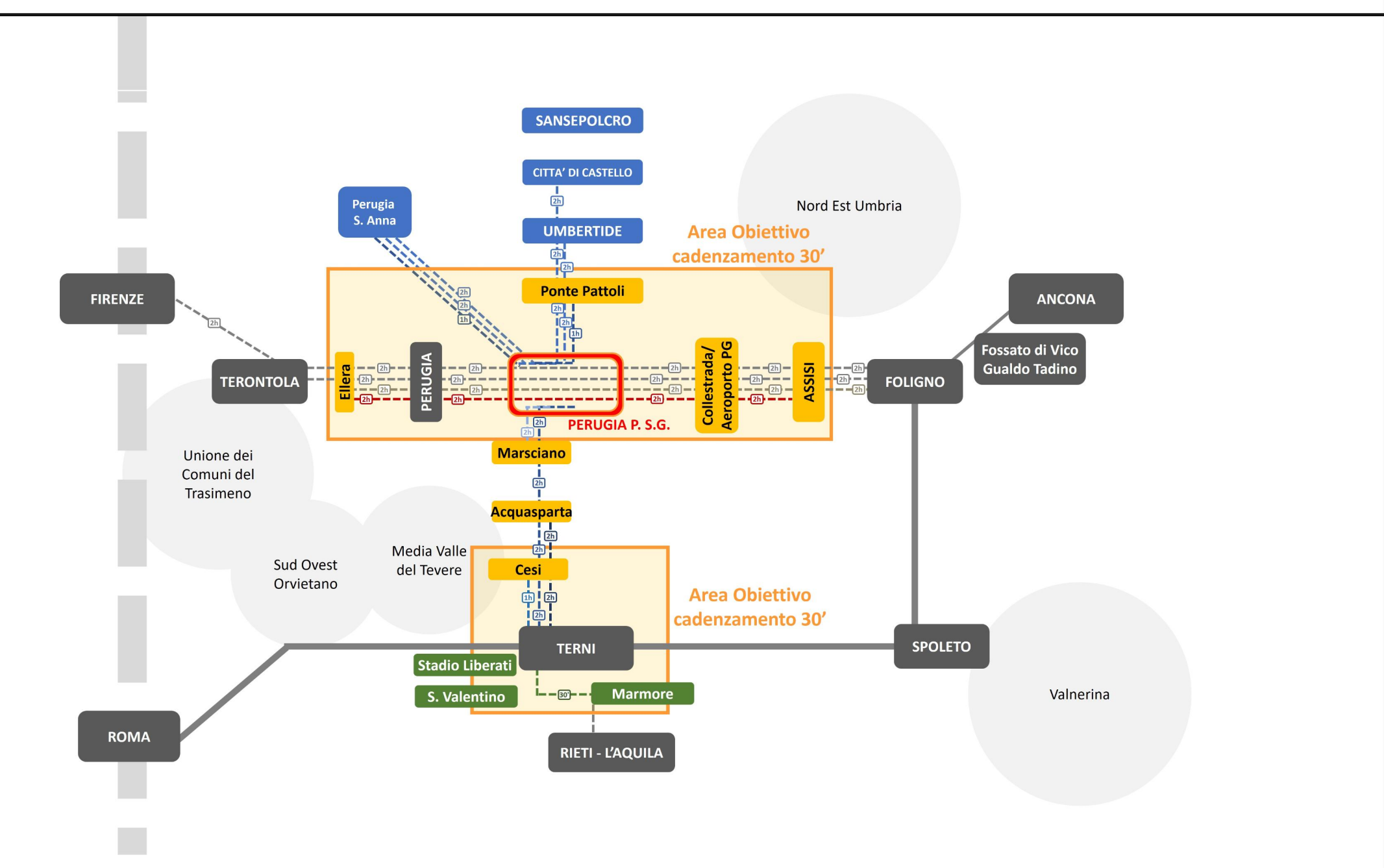

COORDINAMENTO DEI SERVIZI NEL NODO DI PERUGIA PONTE SAN GIOVANNI [Riquadro B]

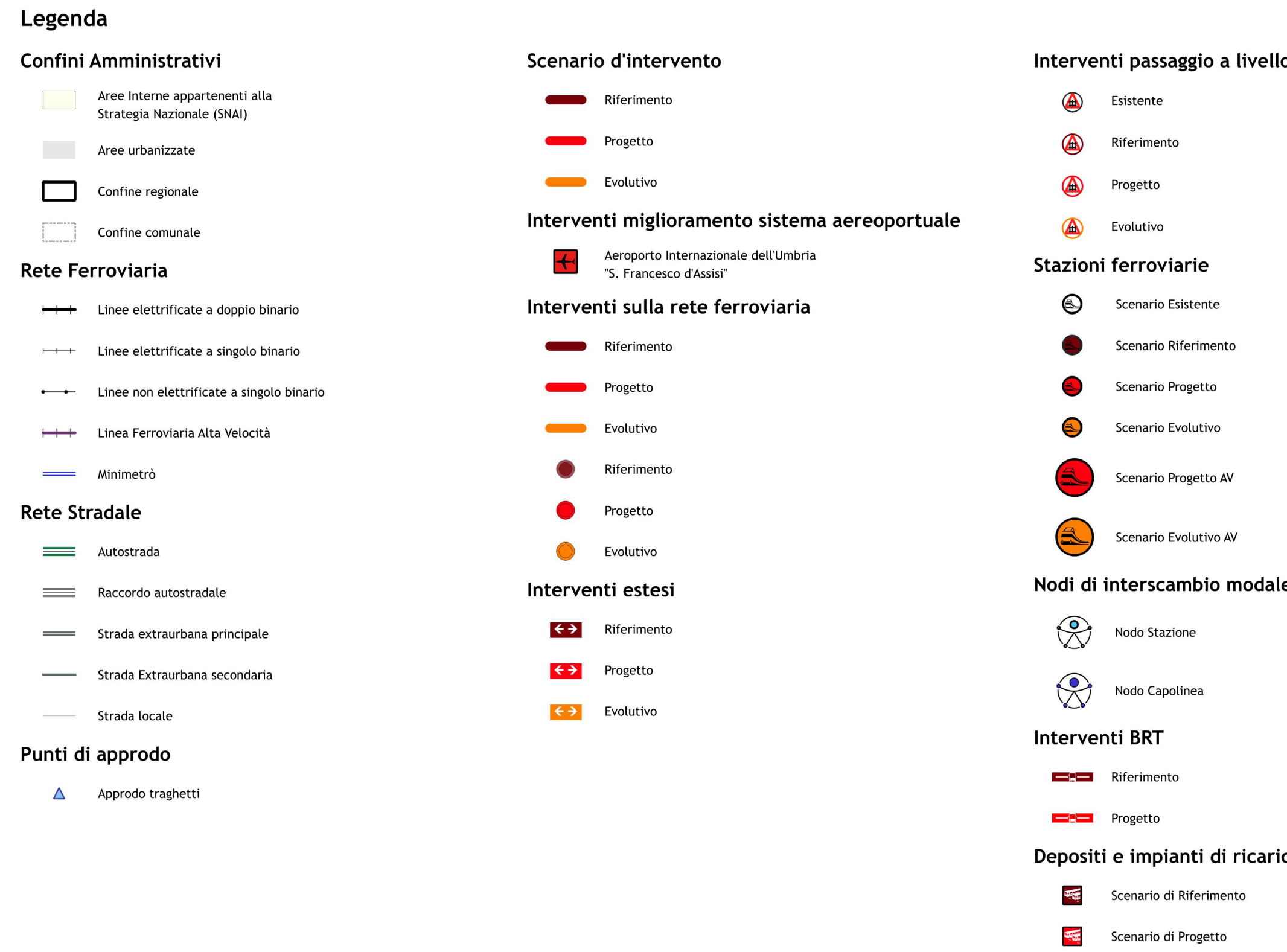
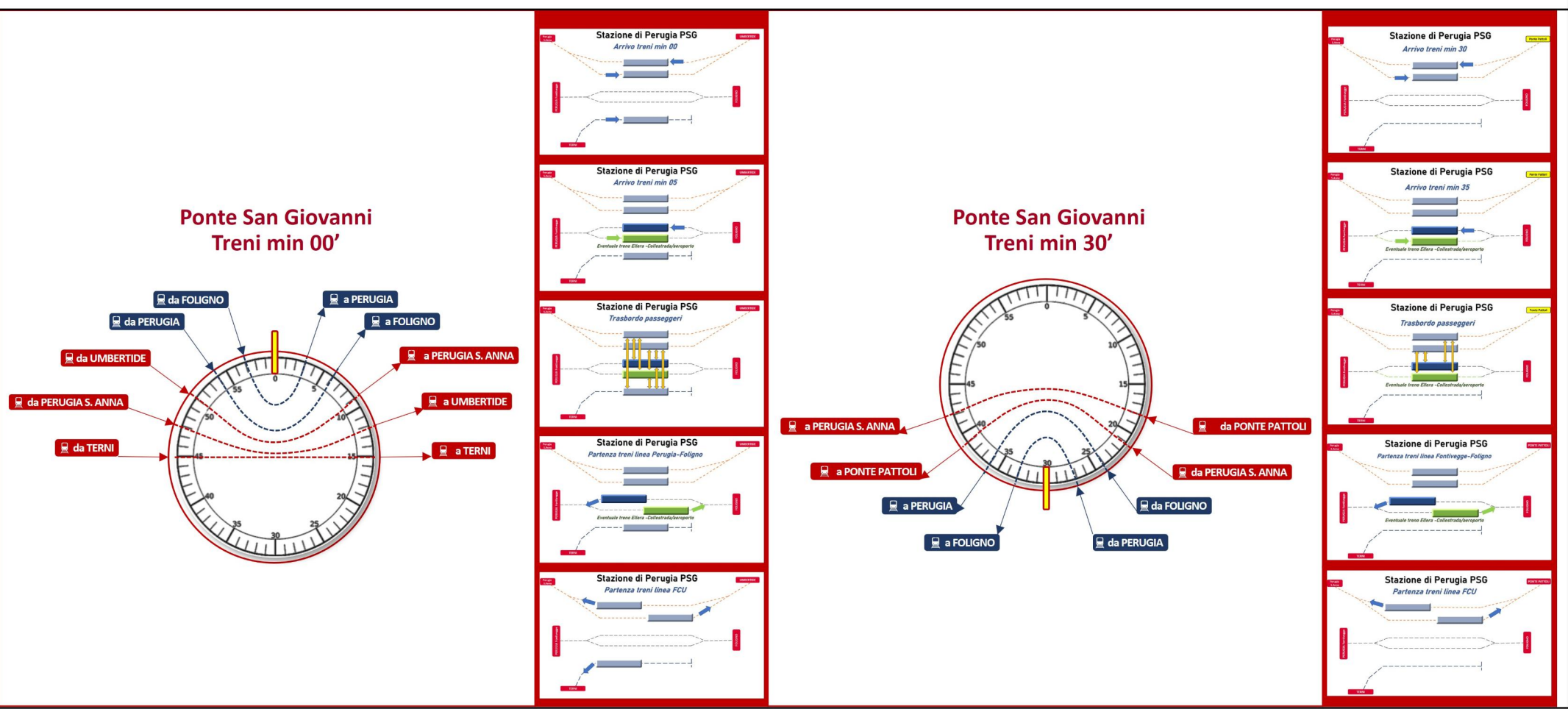

Dettaglio interventi nel nodo di Perugia [Riquadro C]

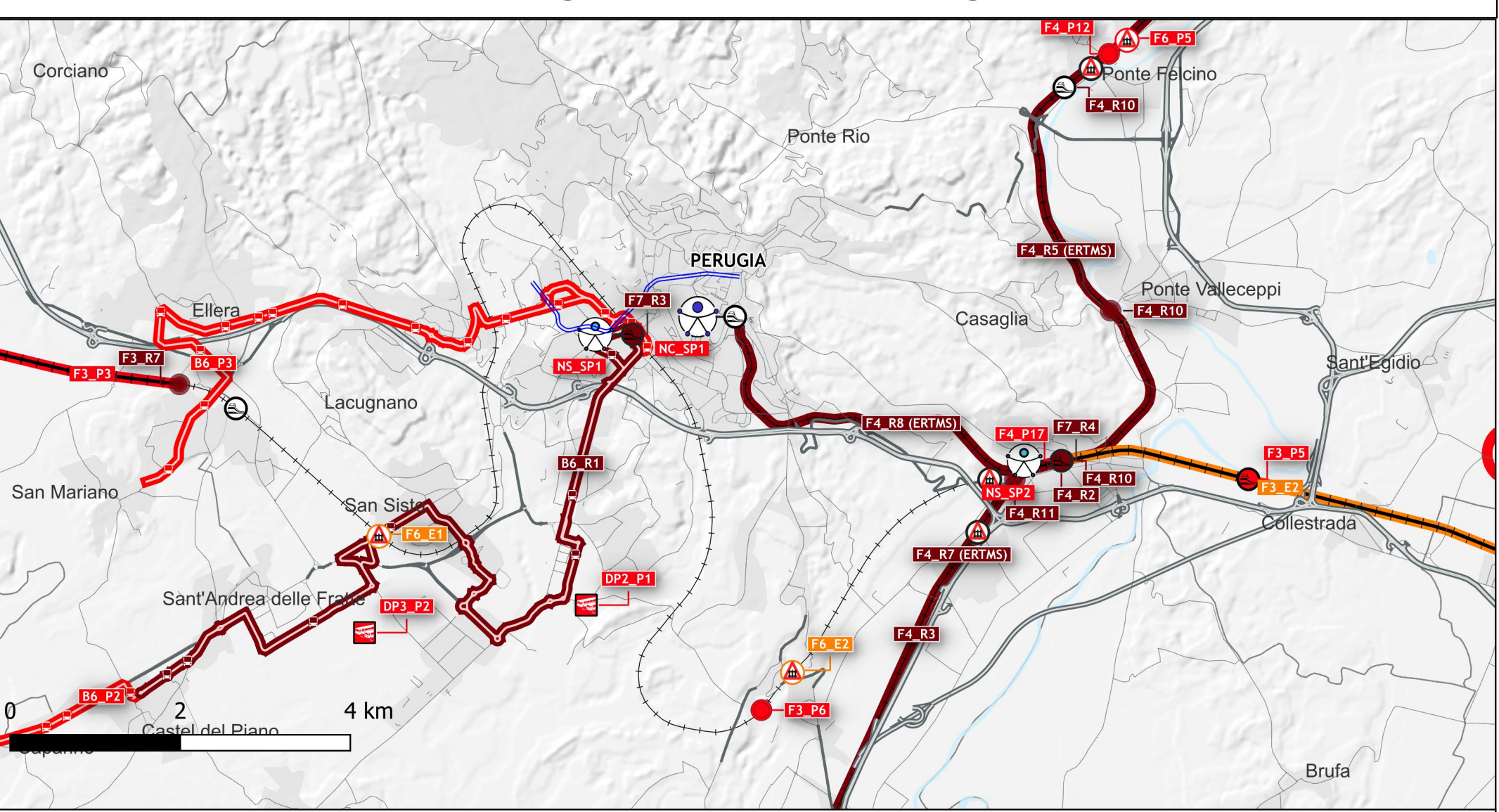

Dettaglio interventi nel nodo di Terni [Riquadro D]

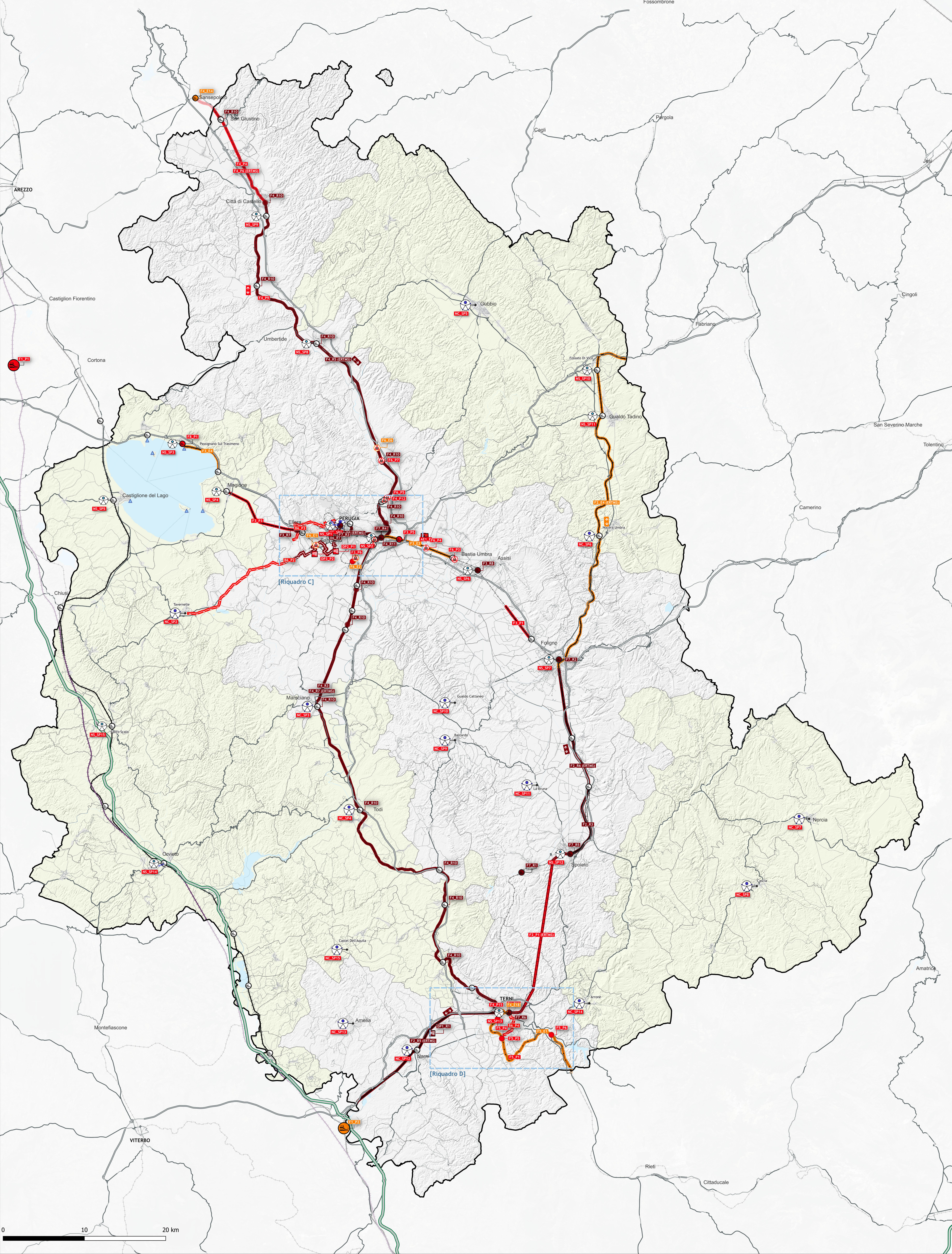
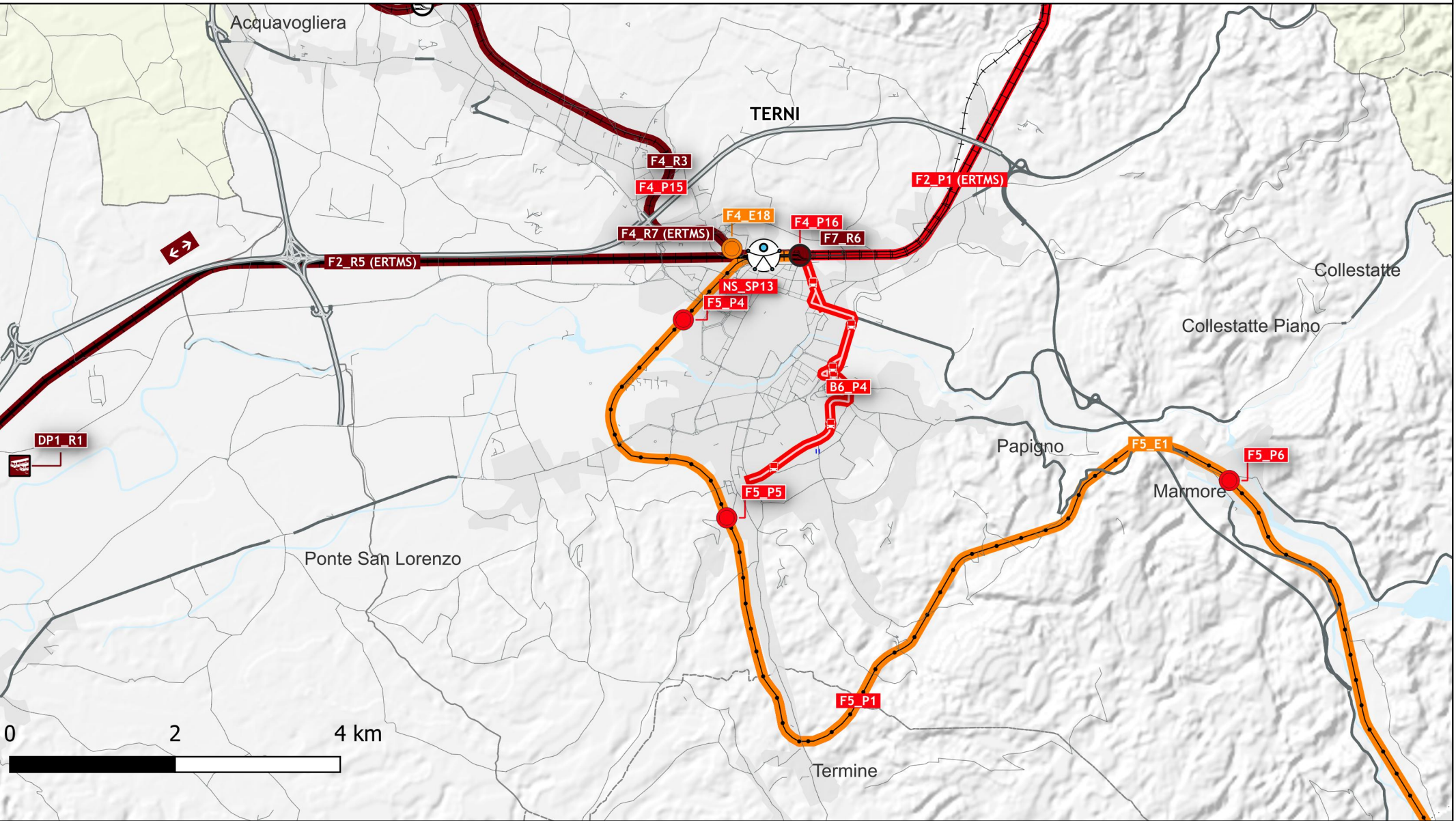

Interventi		Scenario
INTERVENTI DI MIGLIORAMENTO DEL SISTEMA AEROPORTUALE		
ATL_P	Potenziamento infrastrutturale, atterraggio, digitalizzazione Aeroporto San Francesco	SP
LIVELLO EUROPEO E NAZIONALE		
Linea RFI Direttissima Roma - Firenze		
F1_P1 (R1 R3) Inter	Stazione Ancona AV Nord e Modestissima	SP
F1_P1 (R1 R3) Inter	Stazione Ancona AV Sud e Modestissima	SE
Linea RFI Orte - Falcoterra		
F2_R3	Raddoppio Tratta Spoleto - Campello	SE
F2_R5	ERTMS Orte - Terni	SE
F2_R6	ERTMS Spoleto - Foligno	SE
F2_R8	Raddoppio in variante sulla Orte Falcoterra - Tratta Terni - Spoleto con ERTMS	SE
F2_R4	Raddoppio in variante sulla Orte Falcoterra - Tratta Terni - Spoleto con ERTMS	SE
LIVELLO TRANSREGIONALE		
Linea RFI Foligno - Perugia - Ternotola		
F3_R7	Spostamento della Stazione di Elera - Corciano (+ sistemazione a PRG)	SE
F3_R8	Potenziamento della Stazione di Assisi (+ sistemazione a PRG)	SE
F3_R9	Suppressione PL su SR 147 Bastia - 1° Strada	SE
F3_R5	Raddoppio selettivo Todi	SE
F3_P3	Raddoppio selettivo Magione	SP
F3_P5	Realizzazione della Ferma di Colledara - Aeroporto	SP
F3_P6	Realizzazione posto di movimento San Martino	SP
F3_P8	Raddoppio selettivo Bastia Umbra - Ponte San Giovanni	SE
F3_P4	Raddoppio selettivo Perugia sul Trasimeno	SE
Linea RFI Terni - Rieti		
F5_P1	Velocizzazione Terni Rieti	SP
F5_P4	Servizio Metropolitano Terni Sud: Nuova fermata "Città dello Sport"	SE
F5_P5	Servizio Metropolitano Terni Sud: Nuova fermata "San Valentino" e raddoppio bivio	SE
F5_P6	Servizio Metropolitano Todi: Nuova fermata "Marmore"	SE
F5_P1	Elettrificazione della Linea Terni Rieti	SE
Adeguamento stazioni		
F7_R1	Stazione Balano di Spoleto (Distanziamento del territorio)	SE
F7_R2	Stazione Foligno	SE
F7_R3	Stazione Perugia Fontevoglia	SE
F7_R4	Stazione Perugia Ponte San Giovanni	SE
F7_R5	Stazione Spoleto	SE
F7_R6	Stazione Terni	SE
F7_P1	Passaggio sul Trasimeno (Stazioni del territorio)	SE
LIVELLO REGIONALE		
Rete FCU		
F4_R2	Intervento di sistemazione a PRG della stazione ferroviaria di Perugia PSG	SE
F4_R3	Linea FCU tratta Perugia PSG-Terni. Lavori di rinnovo dell'armamento e adeguamento della sede ferroviaria	SE
F4_R5	Linea FCU tratta ferroviaria Città di Castello-Perugia PSG. Lavori per Sistema di sicurezza Marcia Treno ERTMS L2	SE
F4_R7	Linea FCU tratta ferroviaria Perugia PSG-Terni. Lavori per Sistema di sicurezza Marcia Treno ERTMS L2	SE
F4_R8	Linea FCU tratta ferroviaria Perugia PSG - Perugia S. Anna. Lavori per Sistema di sicurezza Marcia Treno ERTMS L2	SE
F4_R10	PRG/UA n. 338 "Vivere l'Umbria" - Riquadrare ed incrementare il patrimonio destinato all'edilizia residenziale sociale, riorganizzando gli edifici della 31 stazione ferroviaria della FCU su San Giovanni e Terni	SE
F4_R11	Linea Ferroviaria FCU tratta Perugia Ponte San Giovanni - San Martino in campo chiusura PL km 29+930 e km 30+693	SE
F4_P4	Linea FCU tratta Sarsapeltro Città di Castello. Lavori di rinnovo dell'armamento e adeguamento della sede ferroviaria	SP
F4_P6	Linea FCU tratta ferroviaria Sarsapeltro - Città di Castello. Lavori per Sistema di sicurezza Marcia Treno ERTMS L2	SE
F4_P8	Linea FCU - tratta tratta. Ridistribuzione linea da SR 147 a SR 148. Verifica ad adeguamento opere d'arte	SE
F4_P12	Linea Ferroviaria FCU tratta Ponte Patelli - Ponte Felcino - chiusura PL km 29+339 e km 29+156	SP
F4_P15	Rinnovo urbano Terni - Cesi	SP
F4_P16	Intersezione Stazione di Terni	SP
F4_P17	Intersezione Stazione di Ponte San Giovanni	SE
F4_P14	Spostamento Stazione di San Sepolcro	SE
F4_P18	Scalo ferroviario facio di bivio di Terni	SE
Eliminazione Passaggi a Livello		
F6_P3	PL Via Firenze km 18,852 (Bastia U.)	SP
F6_P4	PL Via dell'Industria km 23,847 (Bastia U.) - (Opuscoli)	SE
F6_P5	PL Via degli Anzi km 23,156 (Perugia - Ponte Felcino)	SE
F6_P7	PL Strada dei Bracceschi km 17,279 (Perugia - Ponte Patelli)	SE
F6_P1	PL Viale San Sisto km 47,368 (Perugia)	SE
F6_P2	PL Strada Tulliana km 34,768 (Perugia)	SE
F6_P6	PL Strada Ponte Patelli - Ponte Felcino km 15,602 (Perugia)	SE
NODI DI INTERSCAMBIO MODALE		
NODI STAZIONE		
NS_SP1	Perugia - Fontevoglia (PG)	SP
NS_SP2	Perugia - Ponte San Giovanni (PG)	SP
NS_SP3	Passaggio sul Trasimeno (PG)	SE
NS_SP4	Magione (PG)	SE
NS_SP5	Castiglione del Lago (PG)	SE
NS_SP6	Assisi - S. Maria degli Angeli (PG)	SE
NS_SP7	Foligno (PG)	SE
NS_SP8	Umbertide (PG)	SE
NS_SP9	Città di Castello (PG)	SE
NS_SP10	Fossato di Vico (PG)	SE
NS_SP11	Guadalupe (PG)	SE
NS_SP12	Spoleto (PG)	SE
NS_SP13	Terni (TR)	SE
NS_SP14	Orvieto (TR)	SE
NS_SP15	Fabro Scalo (TR)	SE
NODI CAPOLINEA		
NC_SP1	Perugia - Piazza Fontevoglia (PG)	SE
NC_SP2	Perugia - Tevere (PG)	SE
NC_SP3	Manciano (PG)	SE
NC_SP4	Todi (PG)	SE
NC_SP5	Castiglione del Lago (PG)	SE
NC_SP6	Nocera Umbra (PG)	SE
NC_SP7	Norcia (PG)	SE
NC_SP8	Cassia (PG)	SE
NC_SP9	Colle dell'Umbria - Bastardo (PG)	SE
NC_SP10	Guadalupe - San Terenziano (PG)	SE
NC_SP11	Castel Riquardo - Bruna	SE
NC_SP12	Narni (TR)	SE
NC_SP13	Amelia (TR)	SE
NC_SP14	Artena (TR)	SE
NC_SP15	Castel dell'Aquila (TR)	SE
RETE DI TRASPORTO PUBBLICO AUTOMOBILISTICO DI INTERESSE REGIONALE		
BE_R1	Infrastruttura corridoio Pianella - Settevalli - BRT Castel del Piano - Fontevoglia con estensione fino a Capenne	SE
BE_R2	Linea BRT Tevere (TR)	SE
BE_R3	Linea BRT Fontevoglia - Elera - San Martino	SE
BE_R4	Linea BRT Terni	SE
Depositi e impianti di ricarica		
DP1_R1	Deposito di Maratta - Polo Urbano	SE
DP1_P1	Deposito di Viterbo - Polo Urbano	SE
DP1_P2	Deposito S. Andrea delle Fratte - Polo Extraurbano	SE

Regione Umbria

PIANO REGIONALE DEI TRASPORTI (PRT)

2024 - 2034

QUADRO SINOTTICO INTERVENTI STRATEGICI

TAVOLA 1 - Trasporto Collettivo

Scala 1:175000

Data: 18/10/2024

GRUPPO DI LAVORO

Regione Umbria

Assessore alle infrastrutture, trasporti, opere pubbliche e politiche della casa. Protezione civile

Enrico Melacchione Gennari

Direzione Regionale Governo del Territorio Ambiente e Protezione Civile

Ing. Stefano Nodessi Proietti

Servizio - Infrastrutture per la Mobilità e Trasporto pubblico locale

Dirigente

Ing. Leonardo Nodini

Sezioni Programmazione e Monitoraggio

Ing. Michele Fracassi

Sezione Piani e programmi

Ing. Paolo Cuffini

Interventi per la realizzazione di infrastrutture per la mobilità ecologica

Dott. Massimo Biondi

Sezione Infrastrutture viarie

Ing. Alberto Rossi

Progettisti incaricati

TPS Pro srl

Società di Ingegneria

Coordinatore

Ing. Stefano Cuffini

Gruppo di lavoro

Ing. Nicola Marino, Ing. Erica Pallarucci, Ing. Andrea Cotronei, Ing. Paolo Salattino, Dott. Giuseppe Siciliano, Arch. Raffaele Galà, Ing. Irene Bugnelli, Arch. Camilla Alessi, Ing. Guido Tomassetti, Ing. Giacomo Nordini, Ing. Enrico Faugella